

# Indice Niño Oceánico (ONI)

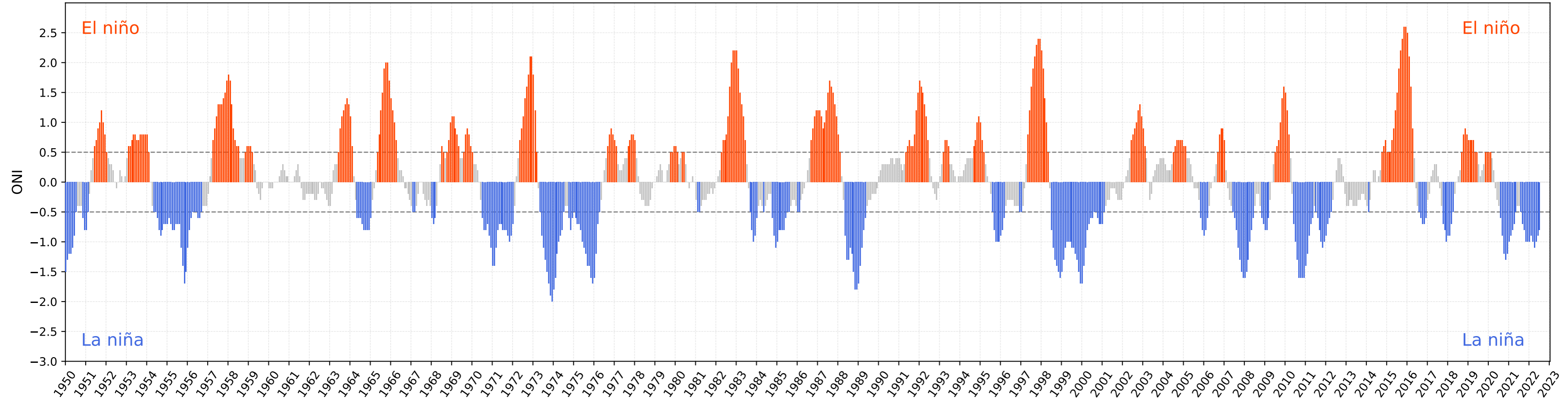

Fecha: 09-2022

Climatología: 1986 - 2015

Datos: ERSST.v5 región Niño 3.4 - NOAA

Nota: Los últimos dos valores registrados deben ser considerados como una estimación ya que pueden cambiar hasta dos meses después de ser presentados.

Los datos de color rojo indican la ocurrencia del fenómeno del Niño y los de color azul el de la Niña, si no se supera el umbral de  $\pm 0.5$  se considera como una ocurrencia normal

Departamento de Investigación y Servicios  
Hídricos, Sección de Oceanografía  
Elaboración: Pablo Martínez Zeceña