

## PERMANENCIA DE LLUVIAS

Emisión: jueves 19 de noviembre 2020, 08:30 hora local.

INSIVUMEH, informa que persisten los nublados y lluvias de carácter intermitente sobre el territorio nacional esto es debido a los remanentes de humedad que dejó la depresión tropical IOTA y el acercamiento de un frente frío a la península de Yucatán. Estas condiciones prevalecerán en regiones del Norte, Franja Transversal del Sur al centro del país las próximas 72 horas. En las regiones del Sur al centro del país las condiciones atmosféricas empezaran a mejorar en las próximas 12 horas, sin embargo, no se descarta que se puedan presentar en los próximos días lluvia y posible actividad eléctrica en horas de la tarde sobre Suroccidente y Boca Costa.

Debido a que persistirán las lluvias de tipo temporal sobre Petén, Izabal, Alta y Baja Verapaz, Quiché, Huehuetenango, Zacapa y Chiquimula, se mantiene la alerta por posibles crecidas repentinas de ríos, inundaciones, deslizamientos de tierra, daños en la red vial del país y posibles lahares sobre la cadena volcánica.

También, en regiones del Centro y Oriente, persistirán los vientos moderados a fuertes con velocidades de 30 a 40 km/h de dirección Norte, Nor-oeste, estas velocidades pueden ser superadas en lugares donde el viento sufra encañonamiento. Así mismo, la sensación de frío en horas de la noche y madrugada en los altiplanos central y occidental.

INSIVUMEH: En cumplimiento de su misión mantiene monitoreo constante de cualquier sistema hidrometeorológico que se considere de peligro para el país, emitiendo los boletines que se consideren necesarios.

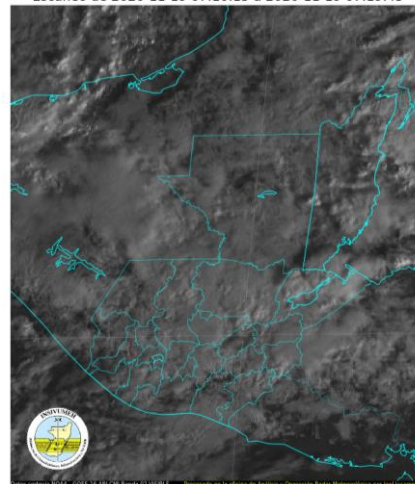
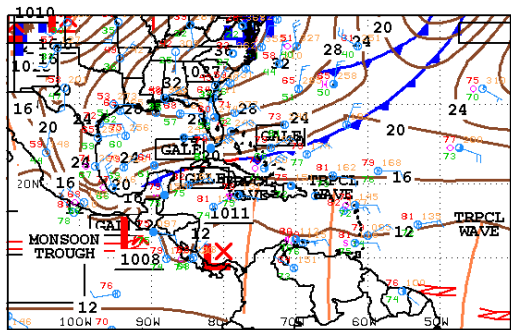

06Z SOUTHWEST NORTH ATLANTIC SFC ANALYSIS  
ISSUED: Thu Nov 19 08:51:42 UTC 2020  
NATIONAL HURRICANE CENTER  
MIAMI, FLORIDA  
BY TAFB ANALYST: MT  
COLLABORATING CENTERS: NHC

### RECOMENDACIONES:

Al SE-CONRED, tomar en cuenta este boletín y difundirlo en sus diferentes sedes, por las lluvias que se pronostican a corto y mediano plazo en el territorio nacional.

Al sector agrícola tomar en cuenta las lluvias que se pronostican, para evitar daños en sus cultivos especialmente los que se encuentran cercanos a ríos.

A la población en general abrigarse y resguardarse lo mejor posible, tomar las debidas precauciones al desplazarse en la ciudad y diferentes carreteras del país, abstenerse de cruzar ríos bajo lluvias fuertes.

Pescadores artesanales tomar en cuenta que el oleaje y la velocidad del viento pueden incrementar en la región Caribe durante esta semana.

Los vientos fuertes pueden generar caída de árboles, vallas publicitarias y daños en infraestructura eléctrica.

DEPARTAMENTO DE INVESTIGACIÓN Y SERVICIOS CLIMÁTICOS.  
OFICINA DE METEOROLOGÍA TEL: 2260 6303 - 2310 5069